

11111101000011100000010111010010101

101010001001011111111110100001 000010111010010101

1101000011100000010111010010101

СОЗДАЕМ БУДУЩЕЕ ВМЕСТЕ

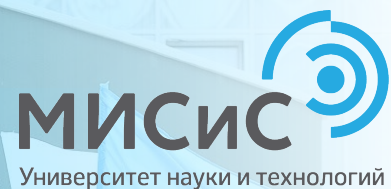

101010001001011111111110100001110000001011101

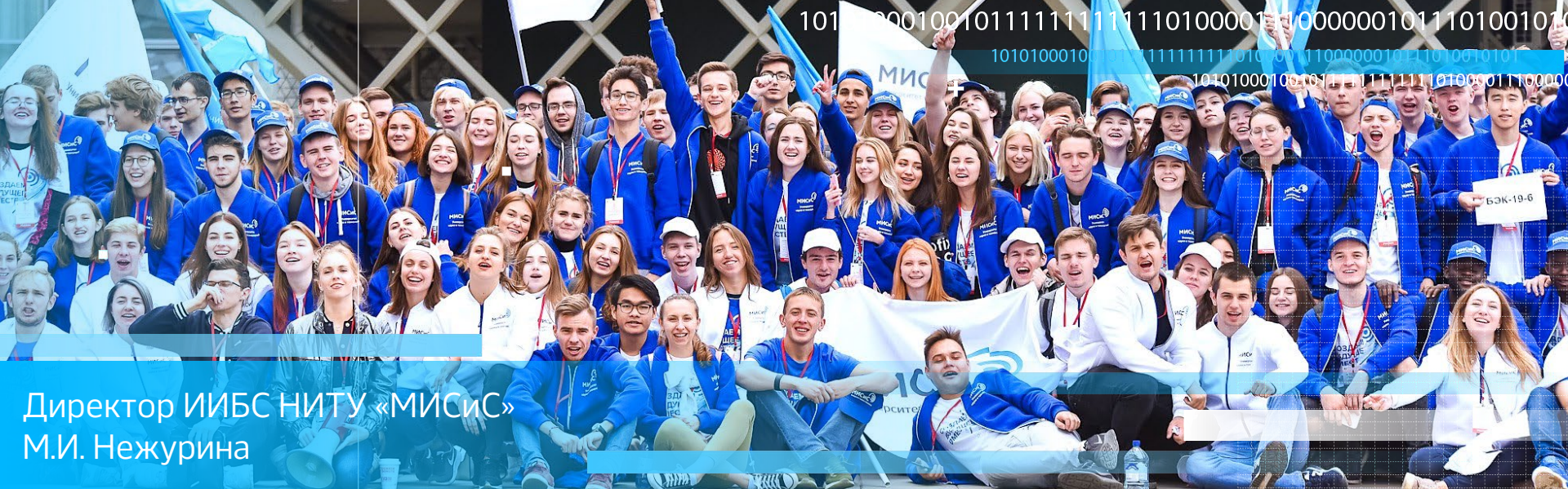

10100010010111111111101000011000000101110100101

1010100010111111111010100100000010110100101

10101000100101111111101000011100001110000

Директор ИИБС НИТУ «МИСиС»
М.И. Нежурина

ИИБС – ЭТО 12 ЛЕТ ОПЫТА В ИТ

- »»»»» Магистерская школа
- »»»»» Смена профессии после бакалавриата
- »»»»» ТОП-20 партнеры из бизнеса
- »»»»» Учат ключевые специалисты рынка ИТ
- »»»»» Год учебы – год проектной практики
- »»»»» Содействие в трудоустройстве с 1 курса
- »»»»» Быстрый карьерный рост

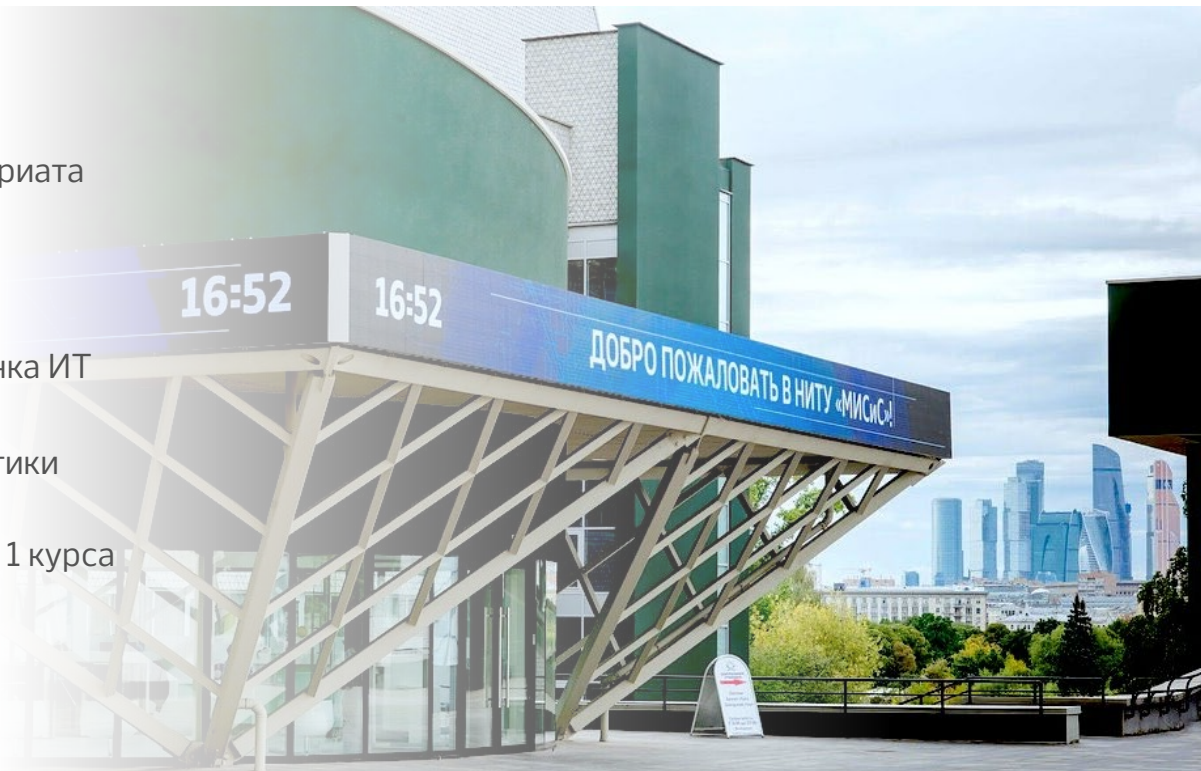

МАГИСТЕРСКИЕ ПРОГРАММЫ

2 программы по направлению **09.04.02** «Информационные системы и технологии»

- Экосистема больших данных для цифровой трансформации
- Внедрение сложных ИС на основе интеграционных ИТ-решений

- Работаем в ответ на текущий и стратегический запрос компаний и ИТ-отрасли,
- Обеспечиваем связь между образованием и бизнесом: адаптируем программы под запрос,
- Реализуем программы в сотрудничестве с ведущими отраслевыми специалистами, лучшими практиками и экспертами



КОГО ПРИГЛАШАЕМ?

Ждем выпускников бакалавриата, магистратуры, специалитета российских и зарубежных ВУЗов с базовым техническим, естественно-научным или экономическим образованием с:

- высокой мотивацией к обучению и профессиональному росту,
- высокой трудоспособностью, организованностью и надежностью, ответственностью за результат
- желанием работать в команде,
- способностями к системному и аналитическому мышлению.

СТАНЬ ПРОФЕССИОНАЛОМ В СФЕРЕ ИТ ВНЕ
ЗАВИСИМОСТИ ОТ ПОЛУЧЕННОГО РАНЕЕ БАЗОВОГО
ВЫСШЕГО ОБРАЗОВАНИЯ!



ЧЕМУ УЧИМ?

3 и 4 СЕМЕСТР

НИР, ПРОЕКТНАЯ ПРАКТИКА И ВКР

Стажировка, аттестация и работа в проектах

ВКР магистра
(с привязкой
к проектам)

2 СЕМЕСТР

СПЕЦИАЛИЗИРОВАННЫЙ БЛОК

Бизнес области
автоматизации

Проектирование ИС

Машинное обучение

Прикладные области
анализа

Типовые решения

Инвестиционный
анализ ИТ-проектов

Интеллектуальный
анализ данных

Платформенные
решения

1 СЕМЕСТР

ОБЩЕСИСТЕМНЫЙ блок

Математика

Современные концепции
управления предприятием /
проектами / ИТ

Деловые
компетенции

Архитектуры
современных хранилищ
данных

КАК УЧИМ?

- »»»» Бизнес-кейсы
- »»»» Мастер-классы
- »»»» Деловые игры
- »»»» Онлайн курсы
- »»»» Организация работы студента в LMS
- »»»» Технологическое обучение
- »»»» Курсы от вендоров ИТ-решений

ПОДХОДЫ

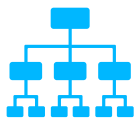

Проектный | Системный Междисциплинарный | Межотраслевой



КТО УЧИТ ?



АНАНЬИН АЛЕКСЕЙ НИКОЛАЕВИЧ

Президент КГ «Борлас»,
зав. базовой каф. КСУ



ТУХБАТОВ РАСИЛЬ РАВИЛОВИЧ

Зам. Ген. Директора КГ «Борлас»
Доцент базовой каф. КСУ



ОРЛОВА ТАТЬЯНА ГЕОРГИЕВНА

Зам. Дир. по экспериментальной и
инновационной деятельности ГК ЕС,
консультант по управлению ИТ и
ITSM, ITIL Expert



БОГАНОВ АНТОН ВЛАДИМИРОВИЧ

Председатель itSMF России,
Директор по развитию Axios Systems,
ITIL Expert



БЕЛОВ МИХАИЛ ВАЛЕНТИНОВИЧ

Зам. Ген. Директора IBS,
зав. базовой каф. ИБС



ТОВБ АЛЕКСАНДР САМУИЛОВИЧ

Президент Совет/ИРМА
Доцент каф. СиПИ



ЦИПЕС ГРИГОРИЙ ЛЬВОВИЧ

Вице-Президент Совет/ИРМА,
Гл. консультант IBS
Доцент базовой каф. ИБС



РИВКИН МАРК НАХИМОВИЧ

Руководитель отдела баз данных
и облачных вычислений технологического
консалтинга Oracle СНГ

ДЕМОНСТРИРУЕМ КОМПЕТЕНЦИИ

- 2019 Победители Cup MISIS проГАЗ
- 2018 Победитель в Лиге юниоров ITSM
- 2017 Победители Хакатона IBM&Bayer
Призеры (3 место) международного IT-хакатона от Procter&Gamble
- 2016 Призеры (2 место) SAP Innojam
- 2015 Победители чемпионата «Инвестируй в будущее!»,
Призеры (3 место) Changellenge >> Cup Technical 2015 Серебряные призеры Cup MISiSCase
- 2014 Финалисты кубка Future-Today
Серебряные призеры Cup MISiS Case
Победители Enes Case Contest
- 2013 Чемпионы тех. кубка Changellenge >> Cup Technical
- 2011 Финалисты Всероссийского чемпионата по кейсам Changellenge Cup Russia



ПРИМЕНЯЕМ НА ПРАКТИКЕ



МЕТАЛЛУРГИЯ

- Предиктивная модель возникновения дефектов в слябе на основе методов машинного обучения
- Предиктивная модель прогнозирования температуры металла в зависимости от вида и длительности операций на установке «печь-ковш»

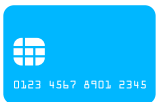

ФИНАНСЫ

- Распределенная робототехническая система банковского обслуживания ALKETON
- Модель взаимодействия с поставщиками на основе «чат-ботов» Oracle Cloud



НЕФТЕГАЗ И ЭНЕРГЕТИКА

- Автоматизированная система классификации сверхнормативных технологических отклонений нефтеперерабатывающего предприятия с применением методов машинного обучения
- Методика проектирования информационной системы контроля доступа для предприятия энергетического комплекса



ИТ

- Модель системы массового обслуживания для организации службы технической поддержки информационной системы
- Автоматизированная система управления реализацией кинопродукции на базе 1С

КЕМ СТАНЕТ ВЫПУСКНИК?

ЭКОСИСТЕМА БОЛЬШИХ ДАННЫХ ДЛЯ ЦИФРОВОЙ ТРАНСФОРМАЦИИ

Аналитик данных
(Data Scientist)

Инженер больших данных
(Data Engineer)

Системный архитектор

Руководитель проектов

ИТ- Консультант по внедрению

Бизнес/системный аналитик

ВНЕДРЕНИЕ СЛОЖНЫХ ИС НА ОСНОВЕ ИНТЕГРАЦИОННЫХ ИТ-РЕШЕНИЙ

КОМПЕТЕНЦИИ УСПЕШНОГО ИТ-СПЕЦИАЛИСТА

ВЫСОКОЕ КАЧЕСТВО ИНЖЕНЕРНОЙ ОБРАЗОВАТЕЛЬНОЙ ПРОГРАММЫ

- »»»» Творческий подход к решению задач
- »»»» Высокая самообучаемость
- »»»» Умение работать в команде
- »»»» Критическое мышление, способность с высокой скоростью обрабатывать большие объемы сложной информации
- »»»» Гибкость мышления и стрессоустойчивость в условиях ускоренных изменений в технике и технологиях, экономике, методах управления
- »»»» Работа на результат, высокая трудовая дисциплина
- »»»» Коммуникативность, понимание, лидерство, влияние

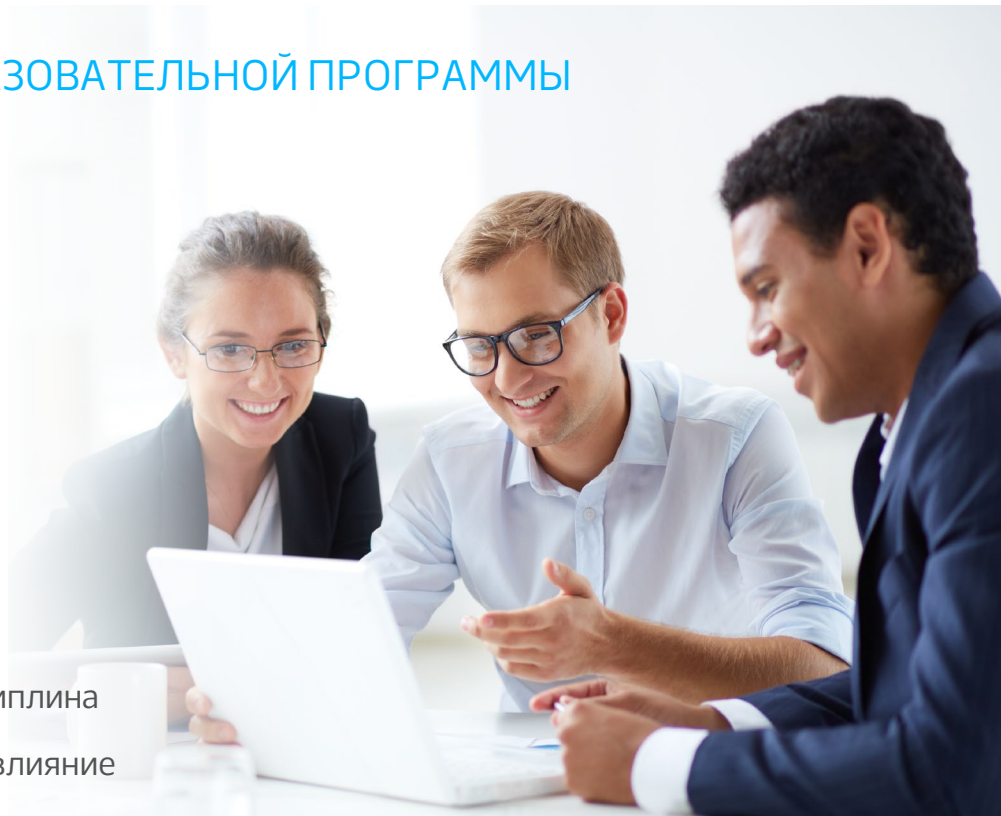

КЕМ СТАЛИ ВЫПУСКНИКИ?



КАРАПУЗОВ АЛЕКСЕЙ

Выпускник 2014 г.
Зам. главы администрации
Н. Новгорода по ИТ

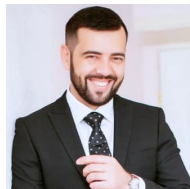

УЗОКОВ НУРРИДИН

Выпускник 2015 г.
Ген. директор в ALPE Consulting
(Узбекистан)



ГЛАШКИНА КСЕНИЯ

Выпускница 2014 г.
Рук. направления бизнес-анализа в
Goodt

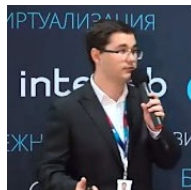

ТАТАРОЙ ВИКТОР

Выпускник 2018 г.
Ведущий специалист «Скала-Р»,
IBS



БАРАННИКОВА АННА

Выпускница 2010 г.
Консультант Qim info SA
(Швейцария)



МИХАЛЕВИЧ АНДРЕЙ

Выпускник 2010 г.
Руководитель проектов SAP
в УК Nordgold (Буркина-Фасо)

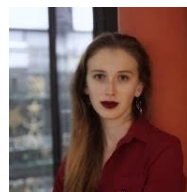

БУЛГАКОВА ЮЛИЯ

Выпускница 2017 г.
Ведущий специалист в Борлас



ДЮЛЬДИН ИВАН

Выпускник 2014 г.
Начальник отдела в Nornickel

КАК ПОСТУПИТЬ?



ВСТУПИТЕЛЬНЫЕ ИСПЫТАНИЯ



ОЛИМПИАДА «СТАНЬ ПРОФЕССИОНАЛОМ В ИТ»
(1 тур 23-24.05, 2 тур – 31.05)



ТВОРЧЕСКИЙ КОНКУРС ИМ. А.А. БОЧВАРА



КОНТАКТЫ



Электронная почта:
vorpros@misis.ru



Телефоны:
8 (495) 638-46-78
8 (495) 638-45-16



Адрес:
119991, г. Москва, Ленинский проспект, д. 4



Официальный сайт:
misis.ru

МАГИСТРАТУРА ИИБС – УМНЫЙ ВЫБОР ТВОЕГО БУДУЩЕГО!



Малый Толмачевский пер., д.8/11, стр.3.



8 (495) 959-46-01



iibs@misis.ru